

Gram : UNIVERSITY
FAX : 0512-2570006

[2570301(O)
2570450
2570882(R)

छत्रपति शाहू जी महाराज विश्वविद्यालय, कानपुर CHHATRAPATI SHAHU JI MAHARAJ UNIVERSITY, KANPUR



क्रमांक :

मूल्य रू0 200/- (दो सौ मात्र)

निविदा प्रपत्र

विश्वविद्यालय के आई0बी0एम0 विभाग के प्रयोगार्थ क्लास रूम फर्नीचर्स की आवश्यकतानुसार आपूर्ति हेतु इच्छुक निविदादाताओं से दिनांक 09/06/14 तक मुहर बन्द निविदायें आमंत्रित की जाती हैं जो कि सम्पत्ति अधिकारी कक्ष में रखे टेण्डर बाक्स में डाली जायेगी। निविदा प्रपत्र निर्धारित धनराशि रू0 200/- जमा कर वि0वि0 कैश काउन्टर से प्राप्त किये जा सकते हैं। निविदा पत्र की निर्धारित धरोहर धनराशि रू0 25,000/- मात्र नकद या बैंक ड्राफ्ट जो कि वित्त अधिकारी, छत्रपति शाहू जी महाराज विश्वविद्यालय, कानपुर के पक्ष में देय हो के रूप में निविदा पत्र के साथ संलग्न करना आवश्यक है। जिसके अभाव में प्राप्त निविदा पर विचार करना संभव नहीं होगा। आपेक्षित नियम एवं शर्त एवं सामग्री का विवरण निविदा-पत्र के साथ संलग्न है। निविदा प्रपत्र विश्वविद्यालय की वेबसाइट www.kanpuruniversity.org से भी डाउनलोड किये जा सकते हैं। किन्तु डाउनलोड किये गये निविदा प्रपत्र के साथ रू0 200.00 का बैंक ड्राफ्ट संलग्न करना होगा।

निविदा - प्रपत्र का विवरण निम्नवत् है :

1. Name of the tenderer :
2. Address of the tenderer :
3. Manufacturer/Address (Enclosed documents) :
4. Tender fee Rs. 200/- Receipt No. & Date :
5. Earnest money Rs. 25,000/- :
6. Trade Tax No. & Valid up to :
7. Income Tax PAN No. :
8. Serial No. and name of the item being offered :

आवेदक के हस्ताक्षर :
आवेदक का नाम :
पूर्ण पता :
दूरभाष नं0 :

छत्रपति शाहू जी महाराज विश्वविद्यालय, कानपुर
CHHATRAPATI SHAHU JI MAHARAJ UNIVERSITY, KANPUR



नियम एवं शर्तें

1. फर्नीचर्स की निविदा में केवल निर्माता ही हिस्सा ले सकते हैं ।
2. निविदादाता को फर्नीचर्स की आपूर्ति गुणवत्ता, मानक एवं नमूने के अनुसार ही करनी होगी ।
3. निविदादाता की दरें अनुमोदित होने पर फर्नीचर का नमूना उपलब्ध कराना होगा तथा फर्नीचर की आपूर्ति, निविदादाता द्वारा उपलब्ध कराये गये नमूने से मिलान/निरीक्षण/जांच कर, विश्वविद्यालय द्वारा प्राप्त की जायेगी । अन्यथा के अभाव में आपकी निविदा को निरस्त समझा जायेगा ।
4. जिन सामग्रियों पर कर देय हो उनका कर प्रतिशत धनराशि सहित स्पष्ट उल्लेख करें ।
5. आप द्वारा प्रेषित दरों की वैधता एक वर्ष अर्थात् 365 दिन के लिए मान्य होगी ।
6. सामग्री की आपूर्ति विश्वविद्यालय केन्द्रीय भण्डार में प्राप्त की जायेगी उसके लिए किसी भी प्रकार का भाड़ा आदि भुगतान नहीं किया जायेगा ।
7. विश्वविद्यालय को किसी भी निविदा अथवा समस्त निविदायें निरस्त करने का अधिकार होगा जिसके लिए न्यायालय में किसी प्रकार का कोई भी वाद प्रस्तुत नहीं किया जा सकेगा ।
8. विश्वविद्यालय द्वारा लिया गया निर्णय अंतिम व सर्वमान्य होगा ।
9. विश्वविद्यालय निविदा दाता की कार्यशाला / वाणिज्य प्रतिष्ठान अथवा कार्यालय का आकस्मिक निरीक्षण कर सकता है ।
10. निविदा लिफाफे के ऊपरी भाग पर मॉगी गई निविदा का स्पष्ट उल्लेख करना तथा लिफाफा सीलबन्द करना अनिवार्य है ।
11. निविदा दाता द्वारा कार्यावधि के बीच में कार्य/आपूर्ति न करने पर प्रतिभूति राशि जब्त करने का अधिकार वि०वि० के पास सुरक्षित होगा ।
12. निविदा दो भाग में देनी होगी प्रथम तकनीकी भाव पत्र एवं दूसरी वित्तीय भाव पत्र । तकनीकी भाव पत्र में व्यापार कर पंजीयन प्रमाण पत्र, व्यापार कर अदेयता प्रमाण पत्र, आयकर अदेयता प्रमाण पत्र, फर्नीचर निर्माता सम्बंधी प्रमाण पत्र एवं 25,000/- की Earnest money , जो कि वित्त अधिकारी छत्रपति शाहू जी महाराज वि०वि० कानपुर के नाम देय हो संलग्न करना अनिवार्य है एवं वित्तीय भाव पत्र में उत्कथित दरें, जो कि निविदा खुलने से 365 दिन के लिये वैध हों, देय होगी । दोनों भाव पत्र अलग-अलग लिफाफे में सील किये जाने चाहिये और उन पर तकनीकी एवं वित्तीय भाव पत्र साफ साफ लिखा जाना चाहिये । दोनों लिफाफों को एक लिफाफे में सील कर निविदा प्रस्तुत करनी होगी ।

कुलसचिव

Description of Item

1. Student desk & bench combined made of 1"-100 gauge & 2"-105 gauge iron to be with desk top 4'x18", seat 48"x12", back of size 4'x7" & bottom of desk. All top, seat, back & bottom will be of 19 mm block board with mica. Size of dual desk will be 4'x35".

Qty. :- 120 Approx.

2. Size of Desk top 24"x18" with self for keeping books. Height 30"

Size of Seat 18"x11" height 18" with back of size 18"x6"

Set made of iron pipe 2"x1" & 1"x1"

Top self seat&back made of 19mm block board finishing mica dully painted black & polished.

Qty. :- 120 Approx.

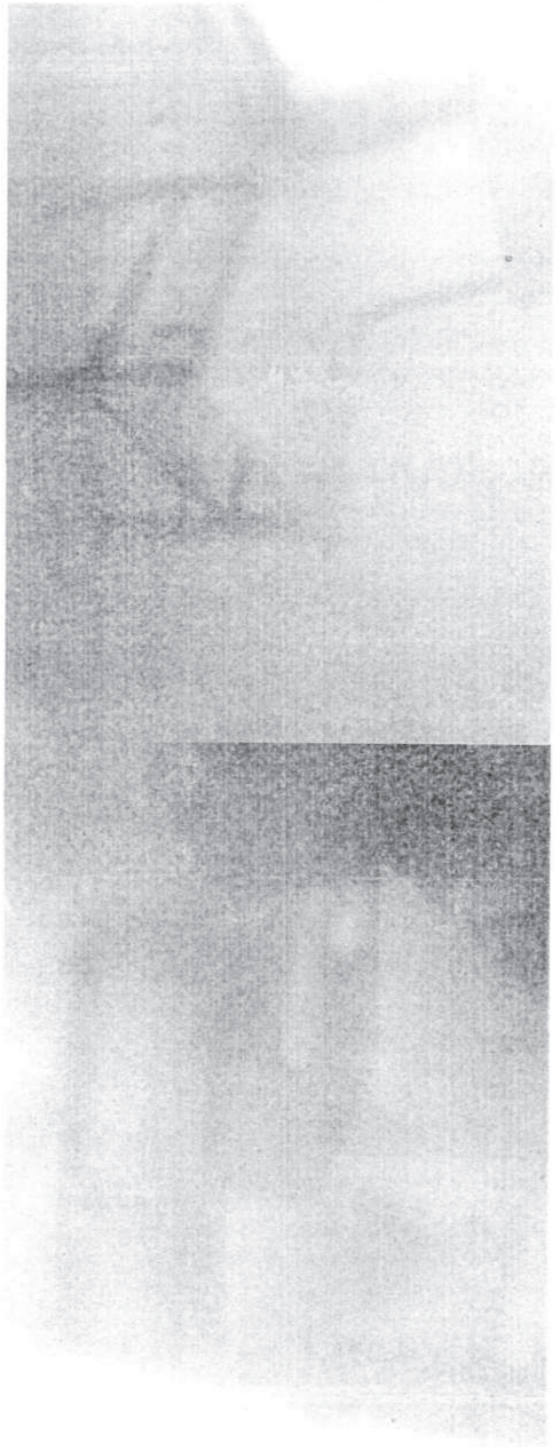

✓

②



①